

El archipiélago cuenta con las ayudas del gobierno nacional

Escrito por Redacción

Martes, 14 de Abril de 2020 12:24 -

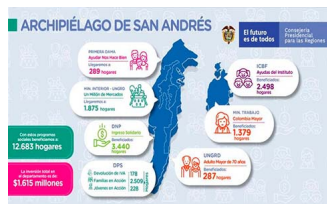

Con el fin de reforzar las medidas económicas y sociales, en el marco de la declaratoria del Estado de Emergencia, se destinaron recursos, ayudas y donaciones de los diferentes programas de entidades de gobierno al Departamento Archipiélago con el fin de cubrir la población más necesitada.

El liderazgo del presidente Iván Duque y la coordinación que se ha tenido con el Gobernador Everth Hawkins, logró identificar los grupos poblacionales más vulnerables y las necesidades de cada uno de los habitantes en especial la población raizal, llegando a estas en tiempo record y tratando de mitigar en gran medida esta dura situación que afrontan todos los colombianos.

La consejera para las regiones, Karen Abudinen, señaló que, “desde el primer momento en que se declaró la emergencia se coordinó un trabajo en equipo y constante con las 32 Gobernaciones del país y San Andrés no ha sido la excepción, junto con el gobernador Everth Hawkins, hemos coordinado las estrategias sociales para el beneficio de todos los ciudadanos, porque este es el momento de estar unidos buscando el bien común, trabajando 24/7 por el bienestar de las familias colombianas, especialmente por los adultos mayores, las niñas y niños, y los más de 75 mil habitantes que tiene el Archipiélago”.

A la fecha más de 12.683 hogares del Archipiélago, son beneficiados con ayudas sociales de las entidades y programas del Gobierno Nacional como DNP, DPS, ICBF, Ministerio del Interior, UNGRD, Ministerio del Trabajo y la campaña Ayudar nos hace bien, en cabeza de la Primera Dama.

El archipiélago cuenta con las ayudas del gobierno nacional

Escrito por Redacción

Martes, 14 de Abril de 2020 12:24 -

Programas y beneficiarios:

El Departamento para la Prosperidad Social (DPS), está llegando a la población que más lo necesita con dos programas sociales ya existentes como Familias en Acción (2.509 hogares) y Jóvenes en Acción (228 hogares) y la devolución del IVA que es la primera vez en la historia del país que un Gobierno corrige esta injusticia social, para que los pobres paguen menos que los estratos altos por impuestos a la canasta básica familiar (178 hogares).

El Instituto Colombiano de Bienestar Familiar (ICBF), está llegando a 2.498 hogares para beneficiar a las niñas, niños y adolescentes del departamento, con paquetes alimentarios para evitar el riesgo de desnutrición.

El Departamento Nacional de Planeación (DNP) lanzó Ingreso Solidario, hoy los más de 3.440 hogares de San Andrés que no pertenecen a ningún programa social del Estado están recibiendo \$160.000 mil para mitigar la emergencia.

El Ministerio del Interior, busca entregar un millón de mercados en toda Colombia para el caso de San Andrés son 1.875 hogares favorecidos.

El Ministerio del Trabajo está entregando ayudas por medio del programa Colombia Mayor a los 1.379 hogares que conforman el Archipiélago.

La Unidad Nacional para la Gestión del Riesgo de Desastres (UNGRD), está entregando mercados a los adultos mayores de 70 años que no pertenecen a ningún programa social y se tiene proyectado llegar a 287 hogares.

Así mismo como una ayuda adicional con la campaña `Ayudar nos hace bien´ liderada por la Primera dama, María Juliana Ruiz, con el apoyo de la consejera para las regiones, Karen Abudinen, iNNpulsia y la empresa privada, ha logrado recolectar a la fecha 289 mercados de la canasta básica para San Andrés, que mitigará en parte esta emergencia social que afronta el territorio a causa de COVID-19.

El archipiélago cuenta con las ayudas del gobierno nacional

Escrito por Redacción

Martes, 14 de Abril de 2020 12:24 -

Todas estas ayudas representan una inversión de \$1.615 millones para el Archipiélago, por parte del Gobierno Nacional, que se ven reflejados en apoyos para los hogares de los isleños, con recursos y alimentos para aliviar esta emergencia y cubrir necesidades urgentes en el grupo familiar, especialmente, para la atención de las niñas, niños y los adultos mayores.

Desde la Consejería Presidencial para las Regiones, queremos mostrarles todo el despliegue que ha realizado el Gobierno Nacional para atender con los programas sociales esta emergencia. Durante la semana les compartiremos el balance de cada una de las regiones.